

**Urgroßeltern**



**Urgroßeltern**



**Großeltern**



Wegekreuz von Johannes F. Hungerge (32) auf dem Bickelberg in Feldrom.

**Ahnentafel**  
Heiko Hungerige



Geschwistergruppen		„ausgefallene AN“ (Geschwistereltern)
<b>Ahnestämmen</b>	kleinste AN	
<b>a) Vollgeschwister</b>		
● Conrad Pudenz ↔ Anna Barbara Pudenz	448, 905	1810 / 1811
● Magdalena Döring ↔ Daniel Döring	897, 1856	3712 / 3713
● Maria Elis. Schönefeld ↔ Anna Cath. Schönefeld	899, 909	1818 / 1819
<b>b) Halbgeschwister mit gemeinsamem Vater (oder Geschwister ohne bekannte Mutter)</b>		
● Johann Carl Döring ↔ Johann Wilhelm Döring	900, 904	1808
● Nikolaus Döring ↔ Balthasar Döring ↔ Adam Döring	1794, 1800, 1812	3600; 3624
● Hans Döring d. J. ↔ Barbara Döring	3588, 7209	14418
<b>c) Halbgeschwister mit gemeinsamer Mutter (oder Geschwister ohne bekannten Vater)</b>		
keine	---	---

Verschwerungsliste (VSL) mit den „ausgefallenen Ahnennummern (Kekule)“ der Geschwistereltern

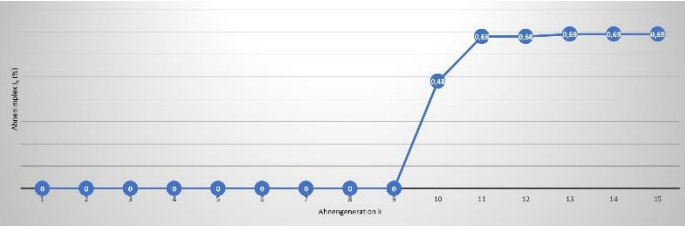

Zunahme des Ahnenindex  $i_k$  über  $k = 15$  Generationen. Der Ahnenindex erhöht sich nur in den Generationen, in denen tatsächlich auch Ahnen „ausfallen“. In den Generationen  $k = 12$  sowie  $k = 14$  und 15 bleibt der Index im Vergleich zu den vorhergehenden Generationen gleich, da nur sekundärer Implex auftritt.

**Gottschalk Moritz Hungerige Berg**

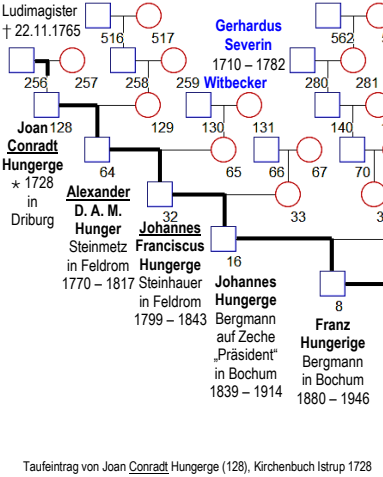

**Beule**

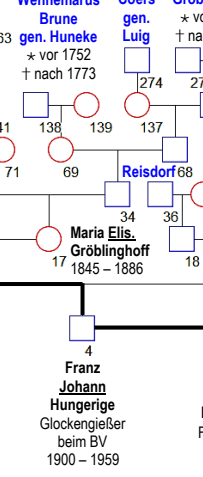

**Wennumarus Brune gen. Huneke**

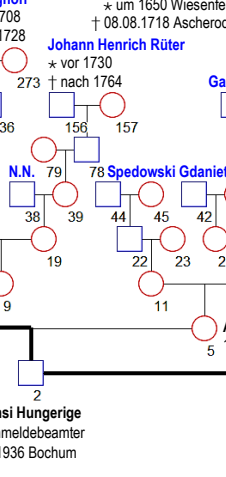

**Georgius Gröblinghoff**

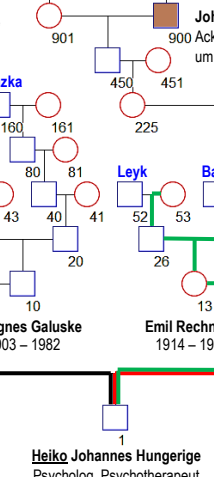

**Johann Heinrich Rüter**

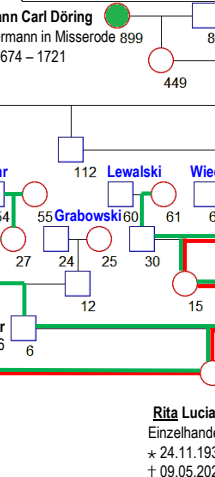

**Galazka**

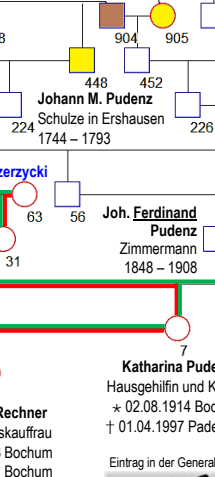

**Leyk**

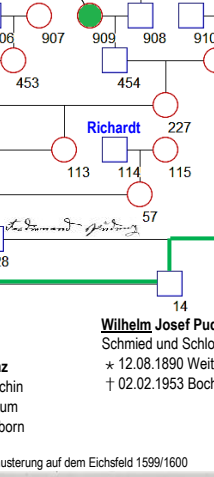

**Bahr**

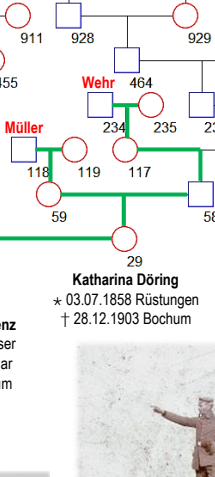

**Lewalski**

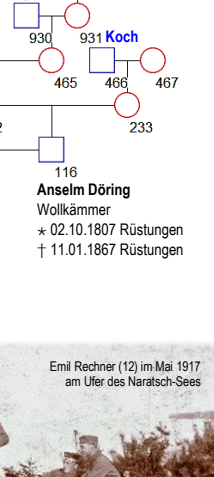

Taufeintrag von Joan Conradt Hungerge (128), Kirchenbuch Istrup 1728



**Heiko Johannes Hungerige**  
Psycholog. Psychotherapeut  
\* 1966 Bochum



**Rita Lucia Rechner**  
Einzelhandelskauffrau  
\* 24.11.1938 Bochum  
† 09.05.2021 Bochum

Eintrag in der Generalmusterung auf dem Eichfeld 1599/1600

**Katharina Pudenz**  
Hausgehilfin und Köchin  
\* 02.08.1914 Bochum  
† 01.04.1997 Paderborn

**Wilhelm Josef Pudenz**  
Schmied und Schlosser  
\* 12.08.1890 Weitmar  
† 02.02.1953 Bochum



Emil Rechner (12) im Mai 1917 am Ufer des Naratsch-Sees

- Y-chromosomaler Erbgang
- X-chromosomaler Erbgang
- mitochondrialer Erbgang