

# Sterbeurkunden von Westfalengängern aus Hessen nach Dortmund und Bochum-Werne

zusammengestellt von Lennard Schramm (GeneaLenoge), 12.01.2021

<https://forum.ahnenforschung.net/showthread.php?p=1328390>

(mit Ergänzungen von Wolfgang G. Fischer und Heiko Hungerige)

Da ich einige Zeit mehr oder weniger intensiv die Sterberegister im Raum Dortmund (und im angrenzenden Bochum-Werne) zumindest teilweise durchgeblättert habe, sind mir dabei immer wieder aus den hessischen Kirchenbüchern bekannte Namen aufgefallen. Diese Daten möchte ich hier zur Verfügung stellen. Ermittelt wurden sie aus den Digitalisaten des Landesarchivs NRW:

[https://www.landesarchiv-nrw.de/digitalisate/Abt\\_Ostwestfalen-Lippe/P6/P6-06.html](https://www.landesarchiv-nrw.de/digitalisate/Abt_Ostwestfalen-Lippe/P6/P6-06.html) (Dortmund)

[https://www.landesarchiv-nrw.de/digitalisate/Abt\\_Ostwestfalen-Lippe/P6/P6-03.html](https://www.landesarchiv-nrw.de/digitalisate/Abt_Ostwestfalen-Lippe/P6/P6-03.html) (Bochum)

Es ist doch immer wieder erstaunlich, wie viele Hessen gerade in Dortmund ansässig geworden sind. Es handelt sich zwar nur um ca. 50 Personen, vielleicht helfen die Daten aber doch dem einen oder anderen weiter.

Familiennamen, die auch in der [Datenbank der genealogisch-heraldischen Arbeitsgemeinschaft Roland zu Dortmund e.V.](#) vorkommen, sind grün markiert.

## **Bäcker, Josefina Marianna**

\* in Vacha, Eisenach

† 24.07.1910 in Bochum-Werne, Alter: 36 Jahre, 4 Monate

- Vater: Christoph August **Hose**

- Mutter: Maria Magdalena **Güth**

- Ehepartner: Gustav **Bäcker**

- Standesamt, Bestand / Reg. Nr. / Jahr: Bochum-Werne, P6-03 - 3032, 100 / 1910

## **Bangert, Wilhelm**

\* in Kohlgrund, Fürstenthum Waldeck

† 04.01.1877 in Dortmund, Alter: 21 Jahre, 9 Monate, 20 Tage

- Vater: Karl **Bangert**

- Mutter: Maria **Wittmer**

- Ehepartner: ledig

- Standesamt, Bestand / Reg. Nr. / Jahr: Dortmund, P6-06 - 751, 21 / 1877

## **Becker, Anna Katharina**

\* in Pudeln bei Affoldern, Fürstenthum Waldeck

† 31.01.1892 in Bochum-Werne, Alter: 78 Jahre, 11 Monate, 22 Tage

- Vater: unbekannt

- Mutter: unbekannt
- Ehepartner: Cornelius **Rübenstahl**
- Standesamt, Bestand / Reg. Nr. / Jahr: Bochum-Werne, P6-03 - 3012, 19 / 1890

### **Brandau, Karl**

- \* 31.03.1891 in Schenklengsfeld, Hersfeld
- † 05.03.1915 in Jezierzec<sup>1</sup>, Alter: 23 Jahre, 11 Monate
- Vater: Carl **Brandau**
- Mutter: Christine **Fischer**
- Ehepartner: ledig
- Standesamt, Bestand / Reg. Nr. / Jahr: Bochum-Werne, P6-03 - 3037, 182 / 1915

### **Braun, Christian**

- \* in Philippsthal, Hersfeld
- † 04.09.1882 in Dortmund-Kirchlinde, Alter: 46 Jahre, 16 Tage
- Vater: Christian **Braun**
- Mutter: unbekannt
- Ehepartner: Mina **Möller**
- Standesamt, Bestand / Reg. Nr. / Jahr: Dortmund-Dorstfeld, P6-06 - 2687, 4 / 1882

### **Braun, Heinrich**

- \* in Philippsthal, Hersfeld
- † 27.11.1893 in Dortmund-Marten, Alter: 23 Jahre, 2 Monate
- Vater: Christian **Braun**
- Mutter: Anna Catharina **Kirsch**
- Ehepartner: Emma **Becker**
- Standesamt, Bestand / Reg. Nr. / Jahr: Dortmund-Dorstfeld, P6-06 - 2698, 319 / 1893

### **Daube, Elisabeth**

- \* in Schenklengsfeld, Hersfeld
- † 11.03.1906 in Dortmund-Lütgendortmund, Alter: 60 Jahre
- Vater: Johannes **Daube**
- Mutter: Elisabeth **Göbel**
- Ehepartner: Valentin **Hess**
- Standesamt, Bestand / Reg. Nr. / Jahr: Dortmund-Lütgendortmund, P6-06 - 4157, 86 / 1906

### **Deiseroth, Heinrich**

- \* in Hilmes, Hersfeld
- † 17.09.1904 in Dortmund-Lütgendortmund, Alter: 28 Jahre
- Vater: Johann **Deiseroth**
- Mutter: Elisabeth geb. **Deiseroth**
- Ehepartner: ledig
- Standesamt, Bestand / Reg. Nr. / Jahr: Dortmund-Lütgendortmund, P6-06 - 4155, 367 / 1904

---

<sup>1</sup> Im Deutschen Reich hieß der Ort Sydowsfelde. Heute heißt der Ort Jezierzec und gehört zu Polen.

### Deisenroth, Heinrich

\* in Ransbach, Hersfeld

† 17.09.1910 in Bochum-Werne, Alter: 79 Jahre

- Vater: Heinrich **Deisenroth**

- Mutter: Elisabeth **Lippel**

- Ehepartner: Anna Martha **Schietrumpf**

- Standesamt, Bestand / Reg. Nr. / Jahr: Bochum-Werne, P6-03 - 3032, 145 / 1910

### Deisenroth, Juliane

\* in Heimboldshausen, Hersfeld

† 10.02.1902 in Dortmund-Lütgendortmund, Alter: 59 Jahre

- Vater: unbekannt

- Mutter: unbekannt

- Ehepartner: August **Schindewolf**

- Standesamt, Bestand / Reg. Nr. / Jahr: Dortmund-Lütgendortmund, P6-06 - 4152, 53 / 1902

### Fischer, Anna Elisabeth

\* in Katus, Hersfeld

† 26.0.1903 in Dortmund-Hörde, Alter: 68 Jahre

- Vater: unbekannt

- Mutter: unbekannt

- Ehepartner: Johann **Zülch**

- Standesamt, Bestand / Reg. Nr. / Jahr: Dortmund-Hörde, P6-06 - 3585, 42 / 1903

### Führer, Gertrud

\* in Heimboldshausen, Hersfeld

† 21.07.1916 in Dortmund-Lütgendortmund, Alter: 63 Jahre

- Vater: George **Führer**

- Mutter: Barbara Elisabeth **Erbe**

- Ehepartner: Israel **Schilling**

- Standesamt, Bestand / Reg. Nr. / Jahr: Dortmund-Lütgendortmund, P6-06 - 4168, 269 / 1916

### Göbel, Heinrich

\* in Mansbach, Hüfeld

† 24.11.1903 in Bochum-Werne, Alter: 17 <sup>3</sup>/<sub>4</sub> Jahre

- Vater: Johannes **Göbel**

- Mutter: Anna Elisabeth **Pfaff**

- Ehepartner: ledig

- Standesamt, Bestand / Reg. Nr. / Jahr: Bochum-Werne, P6-03 - 3025, 197 / 1903

### Göbel, Johannes

\* in Mansbach, Hersfeld

† 28.05.1896 in Bochum-Werne, Alter: 36 Jahre, 9 Monate, 2 Tage

- Vater: Heinrich **Göbel**

- Mutter: Eva Elisabeth **Altmüller**
- Ehepartner: Elisabeth **Pfaff**
- Standesamt, Bestand / Reg. Nr. / Jahr: Bochum-Werne, P6-03 - 3018, 47 / 1896

### Göbel, Nikolaus

- \* in Baumbach, Rotenburg
- † 05.09.1895 in Bochum-Werne, Alter: 60 Jahre, 3 Monate, 2 Tage
- Vater: Johannes **Göbel**
- Mutter: Martha Elisabeth **Blösing**
- Ehepartner:
- Standesamt, Bestand / Reg. Nr. / Jahr: Bochum-Werne, P6-03 - 3017, 100 / 1895

### Grebe, Peter

- \* in Friedlos, Kreis Hersfeld
- † 07.08.1888 in Dortmund-Lütgendortmund, Alter: 30 Jahre
- Vater: Andreas **Grebe**
- Mutter: Elisabeth **Mühlroth**
- Ehepartner: Maria Philippine **Brinker**
- Standesamt, Bestand / Reg. Nr. / Jahr: Dortmund-Lütgendortmund, P6-06 - 4136, 169 / 1888

### Henkel, Elisabeth

- \* in Heimbaldshausen, Hersfeld
- † 10.03.1884 in Dortmund-Dorstfeld, Alter: 80 Jahre
- Vater: unbekannt
- Mutter: unbekannt
- Ehepartner: Ludwig **Baum**
- Standesamt, Bestand / Reg. Nr. / Jahr: Dortmund-Dorstfeld, P6-06 - 2689, 98 / 1884

### Himmelman, Heinrich Wilhelm

- \* in Obermeiser, Hofgeismar
- † 13.02.1893 in Bochum-Werne, Alter: 68 Jahre, 11 Monate, 1 Tag
- Vater: Heinrich **Himmelman**
- Mutter: Mathilde **Kepper**
- Ehepartner: Maria **Brasse**
- Standesamt, Bestand / Reg. Nr. / Jahr: Bochum-Werne, P6-03 - 3015, 25 / 1893

### Hofmann, Anna Maria

- \* 20.09.1864<sup>2</sup> in Connroda (= Konrode?), Hersfeld
- † 26.03.1900 in Dortmund-Marten, Alter: 35 Jahre, 6 Monate
- Vater: Johannes **Hofmann**
- Mutter: Eva Elisabeth **Bock**
- Ehepartner: Karl **Nennstiel**
- Standesamt, Bestand / Reg. Nr. / Jahr: Dortmund-Dorstfeld, P6-06 - 2705, 132 / 1900

---

<sup>2</sup> Geburtsdatum ergänzt von Wolfgang G. Fischer, 14.01.2021.

### Hujo, Adam

\* in Heimbaldshausen, Hersfeld

† 16.03.1915 in Dortmund-Oespel, Alter: 63 Jahre

- Vater: (unehelich)

- Mutter: Eva Elisabeth **Hujo**

- Ehepartner: Elisabeth **Eigenbrod**

- Standesamt, Bestand / Reg. Nr. / Jahr: Dortmund-Lütgendortmund, P6-06 - 4166, 102 / 1915

### Hujo, Conrad

\* in Landershausen, Hersfeld

† 14.06.1902 in Dortmund-Lütgendortmund, Alter: 35 Jahre

- Vater: unbekannt

- Mutter: Anna Margaretha **Hujo**

- Ehepartner: Anna Maria **Bischof**

- Standesamt, Bestand / Reg. Nr. / Jahr: Dortmund-Lütgendortmund, P6-06 - 4152, 225 / 1902

### Iffland, Anna Margarethe

\* 17.03.1833<sup>3</sup> in Herfa, Hersfeld

† 27.01.1887 in Bochum-Werne, Alter: 53 Jahre, 10 Monate, 13 Tage

- Vater: Heinrich **Iffland**

- Mutter: Anna Margarethe **Reumüller**

- Ehepartner: unverheiratet

- Standesamt, Bestand / Reg. Nr. / Jahr: Bochum-Werne, P6-03 - 3009, 12 / 1887

### Jäger, Georg

\* in Heddersdorf, Hersfeld

† 29.12.1919 in Dortmund-Lütgendortmund, Alter: 65 Jahre, 7 Monate

- Vater: (unehelich)

- Mutter: Christine **Jäger**

- Ehepartner: unverehelicht

- Standesamt, Bestand / Reg. Nr. / Jahr: Dortmund-Lütgendortmund, P6-06 - 4171, 414 / 1919

### Klotzbach, Georg

\* 13.01.1856 in Philippsthal, Hersfeld

† 15.05.1884 in Bochum-Werne

- Vater: Heinrich **Klotzbach**

- Mutter: Margaretha **Griesmann**

- Ehepartner: unverheiratet

- Standesamt, Bestand / Reg. Nr. / Jahr: Bochum-Werne, P6-03 - 3006, 34 / 1884

### Klotzbach, Johann Ludwig

\* in Lengers, Hersfeld

† 04.06.1918 in Dortmund-Hacheney, Alter: 51 Jahre, 9 Monate, 4 Tage

- Vater: Ludwig **Klotzbach**

- Mutter: Anna Margaretha **Ruppel**

---

<sup>3</sup> Geburtsdatum ergänzt von Wolfgang G. Fischer, 14.01.2021.

- Ehepartner: Mathilde **Richtwin gen. Dieggräber**
- Standesamt, Bestand / Reg. Nr. / Jahr: Dortmund-Wellinghofen, P6-06 - 4935, 57 / 1918

### **Klotzbach, Justin**

- \* in Philippsthal, Hersfeld
- † 26.05.1910 in Bochum-Werne, Alter: 73 Jahre
- Vater: Karl **Klotzbach**
- Mutter: Elisabeth **Rüger**
- Ehepartner: Elisabeth **Möller**
- Standesamt, Bestand / Reg. Nr. / Jahr: Bochum-Werne, P6-03 - 3032, 70 / 1910

### **Lesch, Anna Barbara**

- \* in Heimbaldshausen, Hersfeld
- † 17.04.1914 in Dortmund-Lütgendortmund, Alter: 64 Jahre
- Vater: Johann **Lesch**
- Mutter: Anna Martha **Kreuburg**
- Ehepartner: Georg Heinrich **Manß**
- Standesamt, Bestand / Reg. Nr. / Jahr: Dortmund-Lütgendortmund, P6-06 - 4165, 119 / 1914

### **Lesch, Jacob**

- \* in Hülmes (= Hilmes?), Hersfeld
- † 01.09.1875 in Dortmund-Lütgendortmund, Alter: 27 Jahre, 9 Monate, 3 Tage
- Vater: unbekannt
- Mutter: unbekannt
- Ehepartner: unverheiratet
- Standesamt, Bestand / Reg. Nr. / Jahr: Dortmund-Dorstfeld, P6-06 - 2679, 386 / 1875

### **Liding, Elisabeth**

- \* in Landershausen
- † 19.01.1878 in Dortmund-Marten, Alter: 60 Jahre, 21 Tage
- Vater: Johannes **Liding**
- Mutter: Susanna **Pfaff**
- Ehepartner: Baltasar **Kraushaar**
- Standesamt, Bestand / Reg. Nr. / Jahr: Dortmund-Dorstfeld, P6-06 - 2682, 23 / 1878

### **Malkomes, Konrad**

- \* in Hillartshausen, Hersfeld
- † 05.10.1922 in Dortmund, Alter: 44 Jahre
- Vater: keine Angabe
- Mutter: keine Angabe
- Ehepartner: ledig
- Standesamt, Bestand / Reg. Nr. / Jahr: Dortmund, P6-06 - 977, 1930 / 1922

### Mansbach, Minna

\* in Niedenstein, Fritzlar

† 15.01.1935 in Dortmund, Alter: 82 Jahre

- Vater: keine Angabe - Mutter: keine Angabe

- Ehepartner: „Witwe **Cohn**“

- Standesamt, Bestand / Reg. Nr. / Jahr: Dortmund, P6-06 - 1029, 90 / 1935

### Mohr, Anna Maria

\* in Wölfershausen, Hersfeld

† 15.01.1906 in Dortmund-Lütgendortmund, Alter: 51 Jahre

- Vater: Christian **Mohr**

- Mutter: Anna Katharina **Ries**

- Ehepartner: Johann August **Zimmer**

- Standesamt, Bestand / Reg. Nr. / Jahr: Dortmund-Lütgendortmund, P6-06 - 4157, 16 / 1906

### Mohr, Anna Martha

\* in Völkershausen, Hersfeld [sic]

† 11.10.1920 in Dortmund-Lütgendortmund, Alter: 61 Jahre, 10 Monate

- Vater: keine Angabe

- Mutter: keine Angabe

- Ehepartner: Johann **Sengutta**

- Standesamt, Bestand / Reg. Nr. / Jahr: Dortmund-Lütgendortmund, P6-06 - 4172, 322 / 1920

### Mohr, Karoline

\* in Obermeiser, Hofgeismar

† 30.11.1917 in Dortmund-Bövinghausen, Alter: 62 Jahre, 9 Monate

- Vater: unbekannt

- Mutter: unbekannt

- Ehepartner: Karl **Scheiber**

- Standesamt, Bestand / Reg. Nr. / Jahr: Dortmund-Lütgendortmund, P6-06 - 4169, 429 / 1917

### Mohr, Katharina

\* in Heimbaldshausen, Hersfeld

† 28.05.1932 in Dortmund, Alter: 84 Jahre

- Vater: keine Angabe

- Mutter: keine Angabe

- Ehepartner: Adam **Fischer**

- Standesamt, Bestand / Reg. Nr. / Jahr: Dortmund, P6-06 - 2737, 51 / 1932

### Nennstiel, Carl

\* in Ausbach, Hersfeld

† 20.08.1900 in Dortmund-Kirchlinde, Alter: 40 Jahre

- Vater: (unehelich)

- Mutter: Anna Katharina **Nennstiel**

- Ehepartner: Anna Katharina **Hoffmann**
- Standesamt, Bestand / Reg. Nr. / Jahr: Dortmund-Lütgendortmund, P6-06 - 4149, 317 / 1900

### **Nennstiel, Gertrud**

- \* in Motzfeld, Hersfeld
- † 29.02.1908 in Dortmund-Lütgendortmund, Alter: 74 Jahre
- Vater: unbekannt
- Mutter: unbekannt
- Ehepartner: Karl **Gerstung**
- Standesamt, Bestand / Reg. Nr. / Jahr: Dortmund-Lütgendortmund, P6-06 - 4159, 76 / 1908

### **Nennstiel, Lorenz**

- \* in Gethsemane bei Hilmes,
- † 16.09.1888 in Dortmund-Lütgendortmund, Alter: 24 Jahre
- Vater: Justus **Nennstiel**
- Mutter: Anna Maria **Walger**
- Ehepartner: ledig
- Standesamt, Bestand / Reg. Nr. / Jahr: Dortmund-Lütgendortmund, P6-06 - 4136, 208 / 1888

### **Nennstiel, Peter Andreas**

- \* in Ansbach, Hersfeld
- † 02.10.1883 in Bochum-Werne, Alter: 17 Jahre, 22 Tage
- Vater: Andreas **Nennstiel**
- Mutter: unbekannt
- Ehepartner: ledig
- Standesamt, Bestand / Reg. Nr. / Jahr: Bochum-Werne, P6-03 - 3005, 112 / 1883

### **Pfaff, Conrad**

- \* in Ransbach, Hersfeld
- † 22.02.1896 in Bochum-Werne, Alter: 17 Jahre, 2 Monate, 22 Tage
- Vater: Conrad **Pfaff**
- Mutter: Elisabeth **Katzmann**
- Ehepartner: ledig
- Standesamt, Bestand / Reg. Nr. / Jahr: Bochum-Werne, P6-03 - 3018, 20 / 1896

### **Pfromm, Margarete**

- \* in Neuenrode, Hersfeld
- † 05.03.1916 in Bochum-Werne, Alter: 76 Jahre, 4 Monate
- Vater: unbekannt
- Mutter: unbekannt
- Ehepartner: Anton **Schulz**
- Standesamt, Bestand / Reg. Nr. / Jahr: Bochum-Werne, P6-03 - 3039, 57 / 1916



### Rockensüß, Heinrich

\* in Bischhausen, Fritzlar

† 24.05.1881 in Dortmund-Dorstfeld, Alter: 63 Jahre, 8 Monate, 12 Tage

- Vater: Johannes **Rockensüß**

- Mutter: Anna Catharina **Venner**

- Ehepartner: Elisabeth **Stuhlmann**

- Standesamt, Bestand / Reg. Nr. / Jahr: Dortmund-Dorstfeld, P6-06 - 2686, 125 / 1881

### Rockensüß, Katharina

\* in Bischhausen, Fritzlar

† 26.02.1924 in Dortmund-Marten, Alter: 79 Jahre

- Vater: keine Angabe

- Mutter: keine Angabe

- Ehepartner: Witwe (**Albert** geb. **Rockensüß**)

- Standesamt, Bestand / Reg. Nr. / Jahr: Dortmund-Marten, P6-06 - 4454, 19 / 1924

### Sandrock, Emilie

\* 23.03.1810 [err.] in Neuroda, Hersfeld

† 06.03.1880 in Dortmund-Dorstfeld, Alter: 69 Jahre, 11 Monate, 12 Tage

- Vater: Heinrich **Sandrock**

- Mutter: unbekannt

- Ehepartner: Caspar **Wenk** († 29.12.1878 in Dortmund-Dorstfeld)

- Standesamt, Bestand / Reg. Nr. / Jahr: Dortmund-Dorstfeld, P6-06 - 2684, 88 / 1880

### Schwarz, Magdalena

\* in Gittersdorf, Hersfeld

† 24.01.1883 in Dortmund-Marten, Alter: 65 Jahre, 11 Monate

- Vater: unbekannt

- Mutter: unbekannt

- Ehepartner: Johannes **Roßbach**

- Standesamt, Bestand / Reg. Nr. / Jahr: Dortmund-Dorstfeld, P6-06 - 2688, 30 / 1883

### Steinhauer, Heinrich

\* 18.11.1848 in Asbach, Hersfeld

† 15.07.1937 in Dortmund, Alter: 88 Jahre

- Vater: keine Angabe

- Mutter: keine Angabe

- Ehepartner: Marie **Wäscher**

- Standesamt, Bestand / Reg. Nr. / Jahr: Dortmund, P6-06 - 2742, 84 / 1937

### Vollmer, Ernestine

\* in Sorga, Hersfeld

† 02.12.1893 in Bochum-Werne, Alter: 39 Jahre, 6 Monate, 15 Tage

- Vater: Heinrich **Vollmer**

- Mutter: Elisabeth **Dölle**
- Ehepartner: Karl Christian **Meinzhausen**
- Standesamt, Bestand / Reg. Nr. / Jahr: Bochum-Werne, P6-03 - 3015, 119 / 1893

### Weber, Georg Daniel

- \* in Heyerode, Rotenburg
- † 21.07.1923 in Dortmund-Dorstfeld, Alter: 37 Jahre
- Vater: keine Angabe
- Mutter: keine Angabe
- Ehepartner: Maria Elisabeth **Sirges**
- Standesamt, Bestand / Reg. Nr. / Jahr: Dortmund-Dorstfeld, P6-06 - 2728, 102 / 1923

### Weber, Gertrude

- \* in Mengshausen, Hersfeld
- † 17.04.1895 in Bochum-Werne, Alter: 36 Jahre, 5 Monate, 1 Tag
- Vater: Adam **Weber**
- Mutter: Anna Barbara **Horst**
- Ehepartner: Friedrich **Eckhardt**
- Standesamt, Bestand / Reg. Nr. / Jahr: Bochum-Werne, P6-03 - 3017, 44 / 1895

### Wenck [Wenk, Wenke], [Christian]<sup>4</sup> Rudolph

- \* ca. 1844 in Heiboldshausen, Hersfeld
- † 31.03.1883 in Dortmund-Dorstfeld, Alter: 39 Jahre
- Vater: Caspar **Wenck** († 29.12.1878 in Dortmund-Dorstfeld)
- Mutter: Emilie **Santroek** († 06.03.1880 in Dortmund-Dorstfeld)
- Ehepartner: Louise Christina Julie **Kapp** [Ludovica Christina Juliana **Capp**]  
     ∞ 13.06.1867 in Dortmund<sup>5</sup>,  
     Eltern: Wilhelm **Capp** und Maria Wilhelmine **Rossbach**
- Sohn: Rudolf Karl Ludger **Wenke**, ~ 19.07.1868 in Dortmund, St. Reinoldi<sup>6</sup>
- Tochter: Elfriede Louise **Wenk**, ~ 11.09.1870 in Dortmund, St. Reinoldi<sup>7</sup>
- Standesamt, Bestand / Reg. Nr. / Jahr: Dortmund-Dorstfeld, P6-06 - 2688, 112 / 1883

### Wenk, Caspar

- \* 01.09.1806 [err.] in Heiboldshausen, Hersfeld
- † 29.12.1878 in Dortmund-Dorstfeld, Alter: 72 Jahre, 3 Monate, 28 Tage
- Vater: unbekannt
- Mutter: unbekannt

<sup>4</sup> "Deutschland, Paderborn, katholische Kirchenbücher, 1653-1875", database, *FamilySearch* (<https://www.familysearch.org/ark:/61903/1:1:D2TV-BN3Z> : 18 November 2020), Christian Rudolph Wenk, 1867.

<sup>5</sup> "Deutschland, Paderborn, katholische Kirchenbücher, 1653-1875", database, *FamilySearch* (<https://www.familysearch.org/ark:/61903/1:1:D2TV-BN3Z> : 18 November 2020), Christian Rudolph Wenk, 1867.

<sup>6</sup> "Deutschland Geburten und Taufen, 1558-1898", database, *FamilySearch* (<https://www.familysearch.org/ark:/61903/1:1:V4Y3-4NL> : 26 August 2020), Rudolf Wenke in entry for Rudolf Karl Ludger Wenke, 1868.

<sup>7</sup> "Deutschland Geburten und Taufen, 1558-1898", database, *FamilySearch* (<https://www.familysearch.org/ark:/61903/1:1:V4Y3-WC5> : 26 August 2020), Rudolf Wenk in entry for Elfriede Louise Wenk, 1870.

- Ehepartner: Emilie **Sandrock** († 06.03.1880 in Dortmund-Dorstfeld)
- Standesamt, Bestand / Reg. Nr. / Jahr: Dortmund-Dorstfeld, P6-06 - 2682, 457 / 1878



Abb. 1: Nachfahren von Joseph Kapp



Abb. 2: Vorfahren von Rudolf Karl Ludger und Elfriede Louise Wenk(e)

### Wenk, Elisabeth Katharina

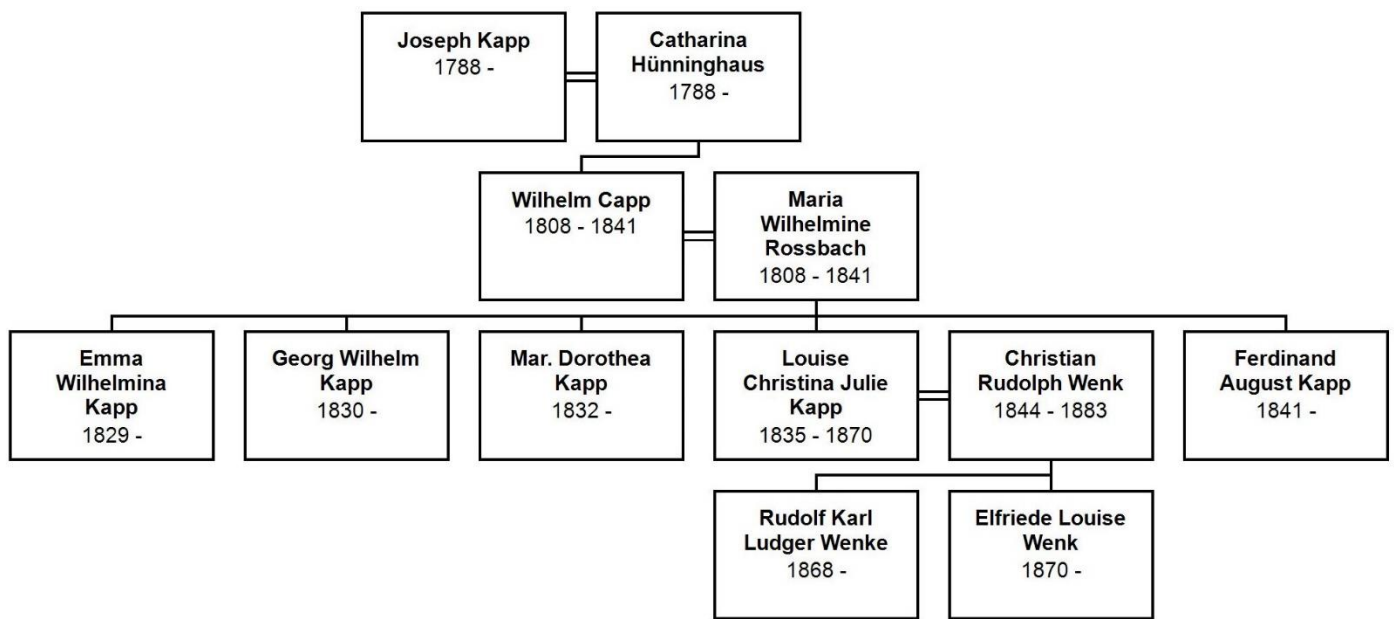
\* ca. 1870 in Röhrigshof, Hersfeld

† 07.04.1911 in Dortmund-Lütgendortmund, Alter: 41 Jahre

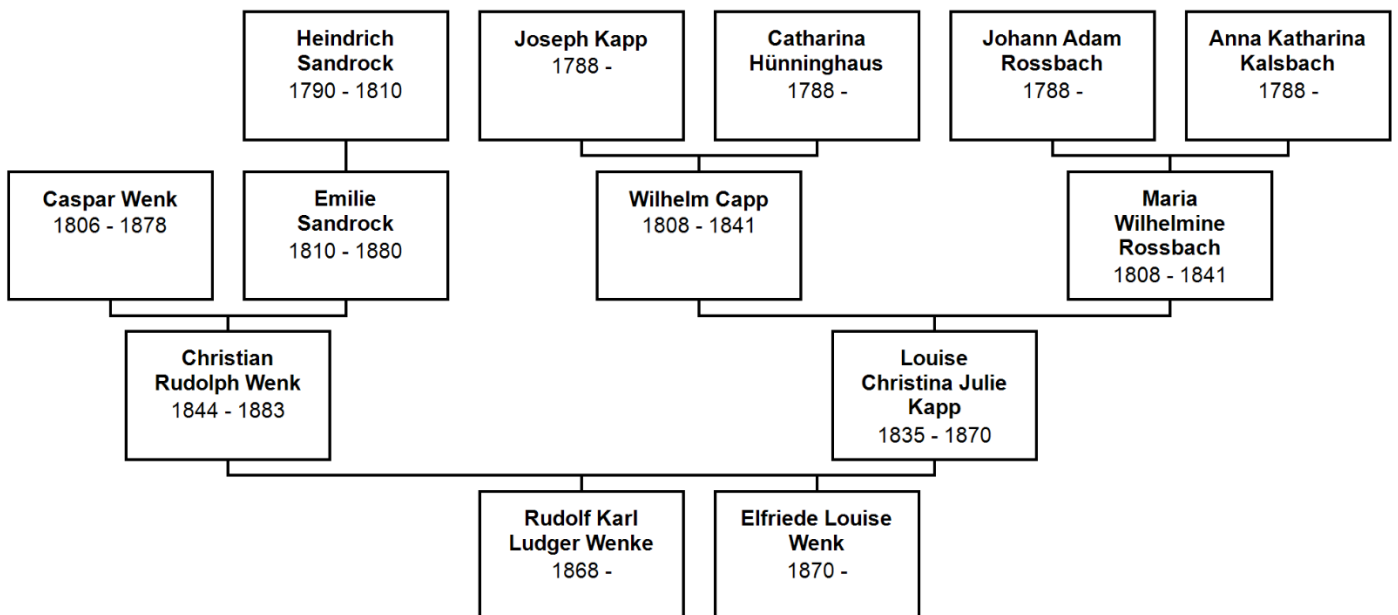
- Vater: Heinrich **Wenk**

- Mutter: Maria Katharina Elisabeth **Klee**

- Ehepartner: Ernst August **Gerlach**
- Standesamt, Bestand / Reg. Nr. / Jahr: Dortmund-Lütgendortmund, P6-06 - 4162, 110 / 1911

### **Wenk, Luise**

- \* 06.06.1851 [err.] in Heimboldshausen, Hersfeld
- † 02.02.1913 in Dortmund-Marten, Alter: 61 Jahre, 7 Monate, 27 Tage
- Vater: Kaspar **Wenk** († 29.12.1878 in Dortmund-Dorstfeld)
- Mutter: Emilie **Sandrock** († 06.03.1880 in Dortmund-Dorstfeld)
- Ehepartner: ledig
- Standesamt, Bestand / Reg. Nr. / Jahr: Dortmund-Marten, P6-06 - 4443, 13 / 1913

### **Wiegand, Johann**

- \* in Berka an der Werra,
- † 05.03.1916 in Dortmund-Lütgendortmund, Alter: 75 Jahre
- Vater: unbekannt
- Mutter: unbekannt
- Ehepartner: „Witwer“
- Standesamt, Bestand / Reg. Nr. / Jahr: Dortmund-Lütgendortmund, P6-06 - 4168, 88 / 1916

### **Wiegand, Josef Erhard**

- \* in Kauppen, Fulda
- † 02.04.1926 in Dortmund-Dorstfeld, Alter: 63 Jahre
- Vater: keine Angabe
- Mutter: keine Angabe
- Ehepartner: Judith **Eidmann**
- Standesamt, Bestand / Reg. Nr. / Jahr: Dortmund-Dorstfeld, P6-06 - 2731, 41 / 1926